



PONTIFICIO INSTITUTO
JUAN PABLO II
PARA ESTUDIOS SOBRE
MATRIMONIO Y FAMILIA
SECCIÓN MEXICANA

25 AÑOS
POR LA
FAMILIA



Anáhuac

Seminario Desafíos y respuestas para una Pastoral Familiar Integral



Antropología, Psicología, Teología del Cuerpo y Espiritualidad

Del 5 al 9 de junio de 2017

AUDITORIO DE COMUNICACIÓN DEL CAD
UNIVERSIDAD ANÁHUAC MÉXICO

Campus Norte



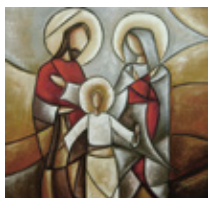

Desafíos y respuestas para una Pastoral Familiar Integral

Horarios del Evento

Lunes 5 Junio

| | | |
|--------------------|--|--|
| 12:00 a 12:15 Hrs. | Bienvenida y explicación de programa | P. Alfonso López Director de Logos; asesor de la Comisión de Pastoral Familiar de la Arquidiócesis de México |
| 12:15 a 13:15 Hrs. | El contexto cultural de <i>Amoris Laetitia</i> | Dr. Alejandro Landero Director nacional del Pontificio Instituto Juan Pablo II; profesor de Doctrina Social de la Iglesia |
| 13:30 a 14:00 Hrs. | Santa Misa | |
| 14:00 a 15:30 Hrs. | Comida | |
| 15:30 a 16:45 Hrs. | El hombre, espíritu encarnado | P. Fernando Fabó Profesor de tiempo completo del Pontificio Instituto Juan Pablo II; experto en Bioética |
| 16:45 a 17:15 Hrs. | Receso | |
| 17:15 a 18:15 Hrs. | La ideología de género contra el proyecto de la Creación | Mtra. Olivia Nuñez Orellana Coordinadora académica nacional del Pontificio Instituto Juan Pablo II; delegada oficial en conferencias internacionales de la ONU |
| 18:15 a 18:30 Hrs. | Cierre y conclusiones del día | |

Martes 6 Junio

| | | |
|--------------------|---|---|
| 9:00 a 10:15 Hrs. | Teología del amor | Dr. Oscar Perdiz Profesor investigador del Pontificio Instituto Juan Pablo II; especialista en Antropología Personalista |
| 10:15 a 10:30 Hrs. | Receso | |
| 10:30 a 11:45 Hrs. | El matrimonio como complementariedad, donación y fecundidad | P. Ignacio Camarena Consultor matrimonial; especialista en acompañamiento y dirección espiritual de novios y matrimonios |
| 11:45 a 12:15 Hrs. | Receso | |
| 12:15 a 13:15 Hrs. | Teología del cuerpo (primera parte) | Mtra. Pía Hirmas Profesora del área de Teología del Instituto Pontificio Juan Pablo II; especialista en Teología del Cuerpo y Espiritualidad del Cuerpo |
| 13:30 a 14:00 Hrs. | Santa Misa | |
| 14:00 a 15:30 Hrs. | Comida | |
| 15:30 a 16:45 Hrs. | Teología del cuerpo (segunda parte) | Mtra. Pía Hirmas Profesora del área de Teología del Instituto Pontificio Juan Pablo II; especialista en Teología del Cuerpo y Espiritualidad del Cuerpo |
| 16:45 a 17:15 Hrs. | Receso | |
| 17:15 a 18:15 Hrs. | Teología del cuerpo (tercera parte) | Mtra. Pía Hirmas Profesora del área de Teología del Instituto Pontificio Juan Pablo II; especialista en Teología del Cuerpo y Espiritualidad del Cuerpo |
| 18:15 a 18:30 Hrs. | Conclusiones del día y cierre | |

Miércoles 7 Junio

| | | |
|--------------------|--|---|
| 9:00 a 10:15 Hrs. | Nuevas disposiciones canónicas | P. Gaspar Guevara Vicepresidente del Pontificio Instituto Juan Pablo II; especialista en Teología del matrimonio y familia |
| 10:15 a 10:30 Hrs. | Receso | |
| 10:30 a 11:45 Hrs. | Discernir e integrar: acciones pastorales específicas | P. Fernando Fabó Profesor de tiempo completo del Pontificio Instituto Juan Pablo II; experto en Bioética |
| 11:45 a 12:15 Hrs. | Receso | |
| 12:15 a 13:15 Hrs. | La importancia de la perspectiva psicológica en el acompañamiento matrimonial y familiar | Dra. Claudia Tarasco Terapeuta familiar y de pareja con más de 25 años de experiencia |
| 13:30 a 14:00 Hrs. | Santa Misa | |
| 14:00 a 15:30 Hrs. | Comida | |
| 15:30 a 16:45 Hrs. | Claves para la preparación al matrimonio | Mtro. Ricardo Morales Profesor de la Facultad de Humanidades de la Universidad Anáhuac; especialista en Antropología y diálogo interreligioso |
| 16:45 a 17:15 Hrs. | Receso | |
| 17:15 a 18:15 Hrs. | Los primeros años de la vida matrimonial | Mtra. Pilar Rodríguez Profesora del área de Psicología del Pontificio Instituto Juan Pablo II y terapeuta familiar con amplia experiencia |
| 18:15 a 18:30 Hrs. | Cierre y conclusiones | |

Jueves 8 Junio

| | | |
|--------------------|--|--|
| 9:00 a 10:15 Hrs. | Proyecto y desarrollo familiar | Lic. Héctor Sampieri Consultor, asesor en comunicación y coach profesional |
| 10:15 a 10:30 Hrs. | Receso | |
| 10:30 a 11:45 Hrs. | Comunicación y empatía familiar | Mtro. José Abraham Belío Director de desarrollo institucional del Pontificio Instituto Juan Pablo II; especialista en inteligencia emocional y coach profesional |
| 11:45 a 12:15 Hrs. | Receso | |
| 12:15 a 13:15 Hrs. | Claves en el acompañamiento y la intervención familiar | Mtro. Carlos Becerra Coordinador de programas de desarrollo humano de la Universidad Anáhuac Campus Sur y terapeuta con amplia experiencia |
| 13:30 a 14:00 Hrs. | Santa Misa | |
| 14:00 a 15:30 Hrs. | Comida | |
| 15:30 a 16:45 Hrs. | Solución de conflictos (parte 1) | Mtra. Bertha Alicia Alcocer Profesora del área de Psicología del Pontificio Instituto Juan Pablo II; primer terapeuta mexicana certificada en el método Gottman |
| 16:45 a 17:15 Hrs. | Receso | |
| 17:15 a 18:15 Hrs. | Solución de conflictos (parte 2) | Mtra. Bertha Alicia Alcocer Profesora del área de Psicología del Pontificio Instituto Juan Pablo II; primer terapeuta mexicana certificada en el método Gottman |
| 18:15 a 18:30 Hrs. | Cierre y conclusiones | |

Viernes 9 Junio

| | | |
|--------------------|--|--|
| 9:00 a 10:15 Hrs | El acompañamiento y la pastoral de la conversión | P. Cipriano Sánchez Rector de la Universidad Anáhuac México; especialista en Antropología personalista y consultor matrimonial |
| 10:15 a 10:30 Hrs. | Receso | |
| 10:30 a 12:00 Hrs. | Espiritualidad del matrimonio: Por una teología espiritual del matrimonio católico | P. Alfonso López Director de Logos; asesor de la Comisión de Pastoral Familiar de la Arquidiócesis de México |
| 12:00 a 12:30 Hrs. | Conclusiones | |
| 12:30 a 12:45 Hrs. | Entrega de reconocimientos y cierre | P. Alfonso López y P. Gaspar Guevara |
| 13:00 a 13:30 Hrs. | Santa Misa | |



PONTIFICIO INSTITUTO
JUAN PABLO II
PARA ESTUDIOS SOBRE
MATRIMONIO Y FAMILIA
SECCIÓN MEXICANA

25 AÑOS
POR LA
FAMILIA



Anáhuac

Junio 2017

Informes e inscripciones:

Gabriela Sordo
Centro Sacerdotal Logos
logos@caesc.com

Tel. (55) 5520 5411 y (55) 5520 5585
Cel. (55) 1729 8670

mexico@familia.edu.mx
Tel. (55) 5328 8080 Ext. 7884

Cupo limitado

www.familia.edu.mx